

DLP elágazódobozok és egyéb kiegészítők

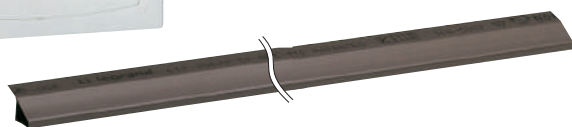

0 313 50



0 306 77

DLP szerelvényezhető csatornák 60×35 mm és 60×50 mm

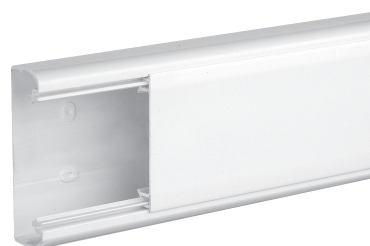

0 104 01



Kiválasztási táblázat: **626. oldal**
Elhelyezhető kábelmennyiség-táblázat: **629. oldal**

| Csom. | Kat. szám | Elágazódobozok szerelvényezhető kábelcsatornákhöz | | | | | | | | | | | | | | | | | | | | | | | | | | | | | | | | |
|---|------------------------|--|--------------------------|------------------------|----|----|----|--|--|--|----------------------------------|----|------|----|----|----|----|--|----------------------------------|----|------|----|----|----|----|----|----------------------------------|----|------|----|----|----|----|----|
| 10 | 0 313 50 | IP40 – IK07 A DLP kábelcsatornákból a négy irányú elágazást teszi lehetővé úgy, hogy a gyenge- és erősáramú kábelek elválasztása megmarad. Segítségével bármilyen kábelcsatornák összeköthetők, elágaztathatók. Csatornaméretnek megfelelően kikönyvitett vágási pontok. A doboz négy ponton rögzíthető a falra. Méret: 163×163×65 mm Méret: 200×200×83 mm Méret: 250×250×83 mm | | | | | | | | | | | | | | | | | | | | | | | | | | | | | | | | |
| 5 | 0 313 51 | | | | | | | | | | | | | | | | | | | | | | | | | | | | | | | | | |
| 5 | 0 313 52 | | | | | | | | | | | | | | | | | | | | | | | | | | | | | | | | | |
| Elágaztatható DLP csatornaméreték (kikönyvitett vágási pontok) | | | | | | | | | | | | | | | | | | | | | | | | | | | | | | | | | | |
| | | <table border="1"> <thead> <tr> <th>Elágazódoboz mérete (mm)</th> <th colspan="7">Csatornamélységek (mm)</th> </tr> </thead> <tbody> <tr> <td>Kat. szám 0 313 50 163×163×65</td> <td>10</td> <td>12,5</td> <td>16</td> <td>20</td> <td>25</td> <td>65</td> <td></td> </tr> <tr> <td>Kat. szám 0 313 51 200×200×83</td> <td>10</td> <td>12,5</td> <td>16</td> <td>20</td> <td>25</td> <td>65</td> <td>80</td> </tr> <tr> <td>Kat. szám 0 313 52 250×250×83</td> <td>10</td> <td>12,5</td> <td>16</td> <td>20</td> <td>25</td> <td>65</td> <td>80</td> </tr> </tbody> </table> | Elágazódoboz mérete (mm) | Csatornamélységek (mm) | | | | | | | Kat. szám 0 313 50 163×163×65 | 10 | 12,5 | 16 | 20 | 25 | 65 | | Kat. szám 0 313 51 200×200×83 | 10 | 12,5 | 16 | 20 | 25 | 65 | 80 | Kat. szám 0 313 52 250×250×83 | 10 | 12,5 | 16 | 20 | 25 | 65 | 80 |
| Elágazódoboz mérete (mm) | Csatornamélységek (mm) | | | | | | | | | | | | | | | | | | | | | | | | | | | | | | | | | |
| Kat. szám 0 313 50 163×163×65 | 10 | 12,5 | 16 | 20 | 25 | 65 | | | | | | | | | | | | | | | | | | | | | | | | | | | | |
| Kat. szám 0 313 51 200×200×83 | 10 | 12,5 | 16 | 20 | 25 | 65 | 80 | | | | | | | | | | | | | | | | | | | | | | | | | | | |
| Kat. szám 0 313 52 250×250×83 | 10 | 12,5 | 16 | 20 | 25 | 65 | 80 | | | | | | | | | | | | | | | | | | | | | | | | | | | |
| Elágazódobozok mini- és padlószegély-csatornákhöz | | | | | | | | | | | | | | | | | | | | | | | | | | | | | | | | | | |
| 10 | 0 303 16 | Méret: 75×75×35 mm | | | | | | | | | | | | | | | | | | | | | | | | | | | | | | | | |
| 10 | 0 303 26 | Méret: 110×110×50 mm | | | | | | | | | | | | | | | | | | | | | | | | | | | | | | | | |
| 20 | 0 312 10 | Sorkapocs Négy darab 4 mm ² -es csatlakozással | | | | | | | | | | | | | | | | | | | | | | | | | | | | | | | | |
| Kiegészítők világítótest csatlakozáshoz | | | | | | | | | | | | | | | | | | | | | | | | | | | | | | | | | | |
| 135 ⁽¹⁾ | 0 306 67 | Lámpabekötő elem (3 m hosszú) | | | | | | | | | | | | | | | | | | | | | | | | | | | | | | | | |
| 10 | 0 303 06 | Lámparögzítő talp | | | | | | | | | | | | | | | | | | | | | | | | | | | | | | | | |
| 135 ⁽¹⁾ | 0 306 69 | Csatlakozókábel | | | | | | | | | | | | | | | | | | | | | | | | | | | | | | | | |
| Távtartó mini- és padlószegély-csatorna padlószegélyre szereléshez | | | | | | | | | | | | | | | | | | | | | | | | | | | | | | | | | | |
| 30 ⁽¹⁾ | 0 306 77 | Távtartó csatorna padlószegélyre szereléshez 2,1 m hosszú ⁽²⁾ , gesztenyebarna | | | | | | | | | | | | | | | | | | | | | | | | | | | | | | | | |

(1) Egy gyűjtőcsomagoláshoz számlázott folyóméterhossz
(2) A 2,1 m-es szálakat 2 m-nek számlázzuk



| Csom. | Kat. szám | Kábelcsatorna |
|-------------------|---|---|
| 32 ⁽¹⁾ | Fehér 60×35 60×50 0 104 01 0 104 02 | Hossz: 2 m Fedél nélkül Rögzítéshez kikönyvitett részekkel Méret: 60×35 mm Méret: 60×50 mm |
| 24 ⁽¹⁾ | | |
| 20 ⁽¹⁾ | 0 105 20 | Hajlékony fedél Lehetővé teszi a folyamatos szerelést a külső és belső íveknél, a kapacitásbővítésnél 40 mm széles fedél |
| 16 ⁽¹⁾ | 0 105 84 | Válaszfal Csatornatestbe ragasztható fedéltartó nélküli válaszfal a gyenge- és erősáramú részek elkülönítéséhez |
| 5 | 60×35 60×50 0 106 98 | Kiegészítő elemek Faláttörés-takaró elem |
| 10 | 0 107 20 | Végzáró |
| 10 | 0 106 01 0 106 02 0 106 13 0 106 14 | Belső könyök 85–95° |
| 10 | | Belső könyök 60–85° |
| 10 | | Belső könyök 95–120° |
| 10 | 0 106 21 0 106 22 | Külső könyök 60–120° |
| 5 | 0 107 66 | Kanyarelem 90° ±5 mm |
| 20 | 0 106 91 | Takaróelem csatornához Kizárólag a kivitelezési munka folyamán helyezhető fel |
| 20 | 0 106 92 | Takaróelem csatornához, öntapadós A kivitelezési munka folyamán és végén is felhelyezhető |
| 10 | 0 108 00 | Takaróelem fedélhez |
| 10 | 0 107 31 0 107 32 | T elem |
| 24 ⁽¹⁾ | 0 105 80 | Távtartó csatorna padlószegélyre szereléséhez (2 m hosszú) |
| 5 | 0 109 10 | Kiegészítők Program Mosaic szerelvényekhez Program Mosaic rögzítőkeret 1 modulós, 40 mm széles fedélhez |
| 50 | 0 106 82 | Kábelvezetés kiegészítői Kábelrögzítő |

